

Lelystad

Penningkruidstraat 45 | Vraagprijs € 450.000 k.k.



BESCHIKBAAR

WWW.PENNINGKRUIDSTRAAT45.NL

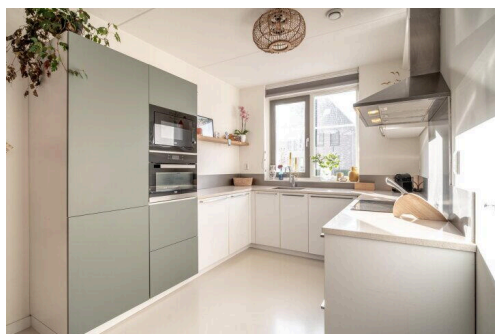
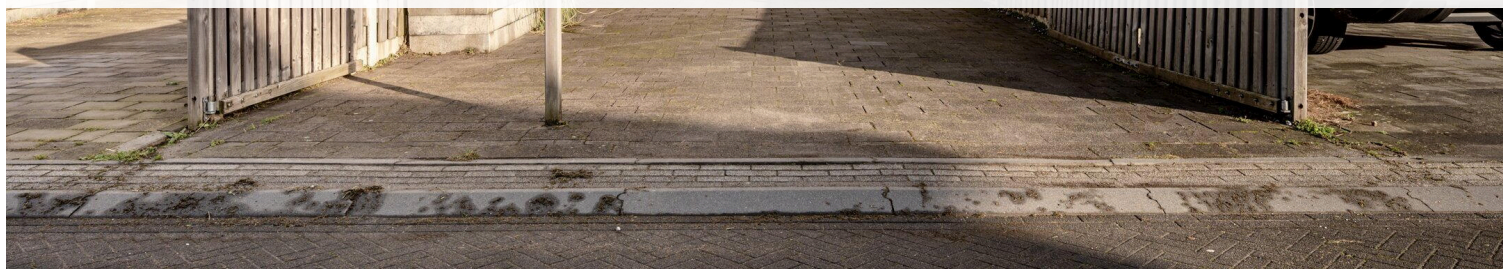

Type object:	Tussenwoning
Bouwjaar:	2016
Woonoppervlakte:	137 m ²
Perceeloppervlakte:	162 m ²
Inhoud:	502 m ³
Aantal kamers:	5 kamers (4 slaapkamers)
Website:	www.peningkruidstraat45.nl

 **Buisman Makelaars**
Wij zorgen dat u zich thuis voelt

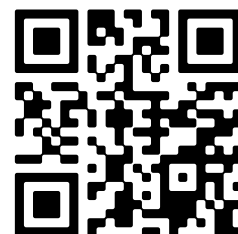

Omschrijving

Penningkruidstraat 45, 8245 JG Lelystad

In de zeer geliefde en tevens nieuwste woonwijk (Warande) van Lelystad bieden wij u deze keurig onderhouden uitgebouwde eengezinswoning aan met onder andere een zonder meer riante, tuingerichte woonkamer, moderne, straatgerichte keuken, een luxe betegelde badkamer, VIER slaapkamers en een heerlijke tuin op het Oosten aan.

De woning bevindt zich op een kavel van 162m² eigen grond, beschikt verder over parkeergelegenheid op eigen terrein, vloerverwarming op de begane grond en een circa 10 meter diepe achtertuin, welke op het oosten is gesitueerde en beschikt over een houten berging.

Wilt u wonen in deze (h)eerlijke woning in een geliefde en zeer kindvriendelijke woonwijk? Neem dan gerust contact met ons op voor een bezichtiging!

Indeling

Begane grond: Entree; hal met meterkast, betegeld (vrijhangend) toilet met fonteintje en de trapopgang; de tuingerichte woonkamer meet door de uitbouw van 2,40 meter niet minder dan 38m²!! en is voorzien van een aluminium schuifpui welke toegang geeft tot de tuin; een in moderne kleurstelling (two tone) uitgevoerde open keuken in U-opstelling welke onder andere is voorzien van de navolgende (inbouw)apparatuur: een volledig geïntegreerde vaatwasser, oven, magnetron, keramische kookplaat en een RVS afzuigschouw.

De begane grond is voorzien van strakke wandafwerking en een strakke gietvloer met vloerverwarming als hoofdverwarming.

Eerste verdieping: Overloop; drie slaapkamers van respectievelijk ca. 7,3 / 10,1 en 12,9m², waarvan de middelste is voorzien van een vaste kast; volledig betegelde en luxe afgewerkte badkamer welke is voorzien van een inloopdouche met glazen douchewand, tweede (eveneens hangend) toilet, design radiator, een wastafelmeubel alsmede een raam voor daglichttoetreding en eventueel ventilatie.

Deze verdieping is voorzien van moderne laminaat vloer.

Tweede verdieping: De ruime voorzolder is voorzien van de wasmachine aansluiting en twee dakramen; de forse VIERDE slaapkamer is voorzien van een flinke dakkapel en beschikt over een vlizotrap naar een bergzolder. Ook deze verdieping is voorzien van een laminaat vloer in hetzelfde design als een verdieping lager.

Tuin: Georiënteerd op het oosten, afmeting ongeveer 10 x ca. 5,40 meter met een ruim terras (met grote tegels en verlichting), een klein gazon, houten berging met overkapping, betonnen erfafscheiding, een waterpunt en een achterom. De voortuin biedt u gelegenheid tot parkeren op eigen terrein, en dat is fijn!

Prijs: € 450.000,00 kosten koper

Aanvaarding: in overleg.

Bijzonderheden:

- Bouwjaar: 2016
- Perceeloppervlakte: ca. 162m²
- Woonoppervlakte: ca. 137m²
- Inhoud: ca. 502m³
- Externe bergruimte (berging): ca. 6m²
- Met circa 2,4 meter uitgebouwde woonkamer
- De begane grond is voorzien van een moderne gietvloer met vloerverwarming

- De woning is aangesloten op het stadsverwarmingsnet, dus gasloos
- Op de woning zijn 6 zonnepanelen geïnstalleerd
- Dakkapel van ca. 3,5 meter
- Tweede verdieping luxe dakramen aan de voorzijde
- Vliering aanwezig als extra (in pandige) bergruimte
- Parkeergelegenheid op eigen terrein
- Glasvezelaansluiting aanwezig
- Gelegen om de hoek van een (nieuw aangelegd) park, dus ideaal voor (jonge) gezinnen
- In de directe omgeving zijn er o.a. een basisschool, supermarkt, kinderopvang, apotheek, huisartsenpraktijk, een fysiotherapeut en Natuurgebied De Oostvaarderplassen
- Energielabel: A geldig tot 3 november 2026
- De gepubliceerde informatie is indicatief en toegepaste maten betreffen circa maten waaraan nadrukkelijk geen rechten kunnen worden ontleent

Deze woning bezichtigen? Neem uw eigen NVM-aankoopmakelaar mee.

Kenmerken

Vraagprijs: € 450.000 k.k.

Aanvaarding: In overleg

Bouw

Object type: Eengezinswoning, tussenwoning

Soort bouw: Bestaande bouw

Bouwjaar: 2016

Soort dak: Zadeldak bedekt met pannen

Oppervlakte en inhoud

Woonoppervlakte: 137 m²

Perceeloppervlakte: 162 m²

Inhoud: 502 m³

Externe bergruimte: 6 m²

Indeling

Aantal kamers: 5 kamers (4 slaapkamers)

Aantal badkamers: 1 badkamer en 1 apart toilet

Badkamervoorzieningen: Douche, toilet, wastafel, en wastafelmeubel

Aantal woonlagen: 3 woonlagen

Voorzieningen: Dakraam, glasvezelkabel, mechanische ventilatie, schuifpui, TV kabel, en zonnepanelen

Energie

Energie label: A

Isolatie: Dakisolatie, dubbel glas, muurisolatie, vloerisolatie en volledig geïsoleerd

Verwarming: Stadsverwarming

Warm water: Centrale voorziening

Buitenruimte

Ligging: Beschutte ligging en in woonwijk

Tuin: Achtertuin en voortuin

Achtertuin: 54 m² (10,00 meter diep en 5,40 meter breed)

Ligging tuin:

Gelegen op het oosten en bereikbaar via achterom

Bergruimte

Schuur berging:

Vrijstaande houten berging

Voorzieningen schuur:

Elektra

Soort parkeergelegenheid:

Op eigen terrein

Garage

Soort garage:

Parkeerplaats

Op de kaart

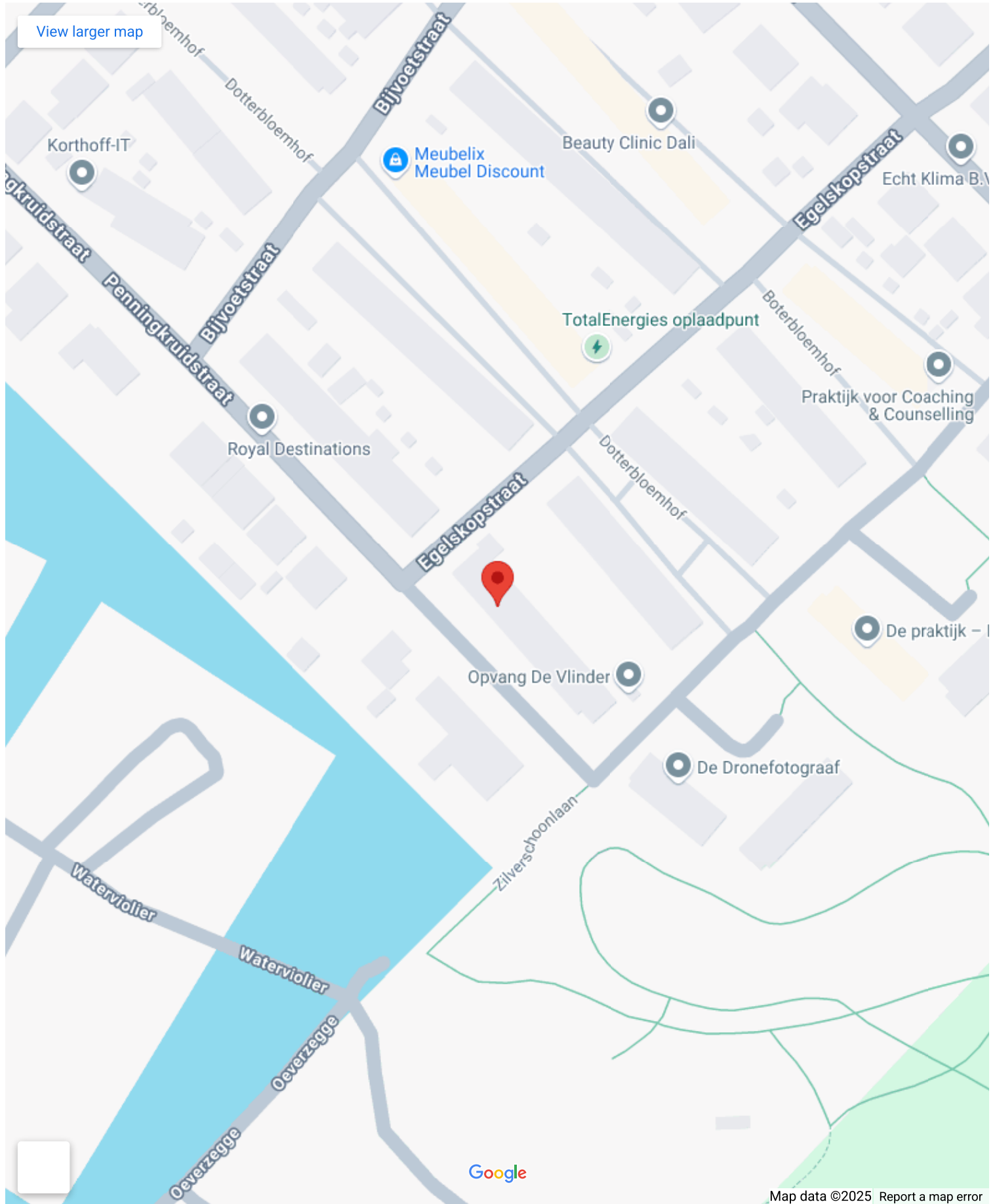

Op de kaart

Penningkruidstraat 45

Penningkruidstraat 45, Lelystad

[Directions](#)

[View larger map](#)



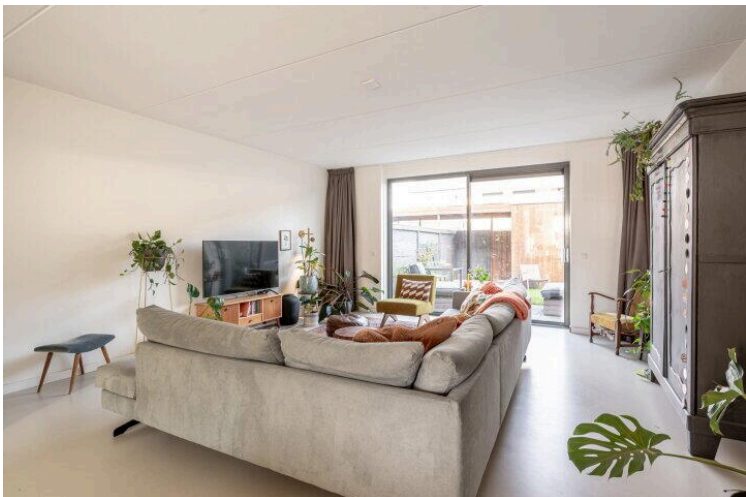
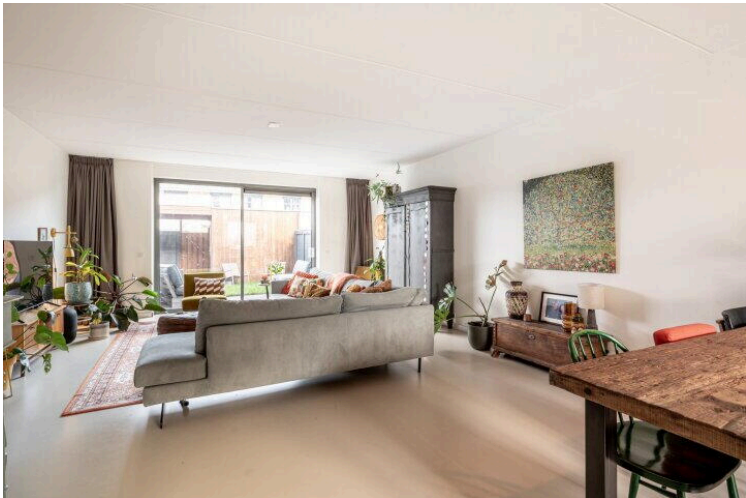

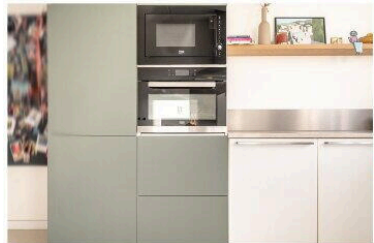
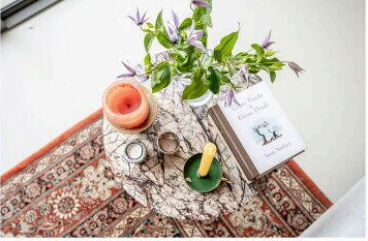
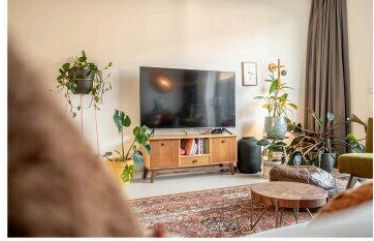
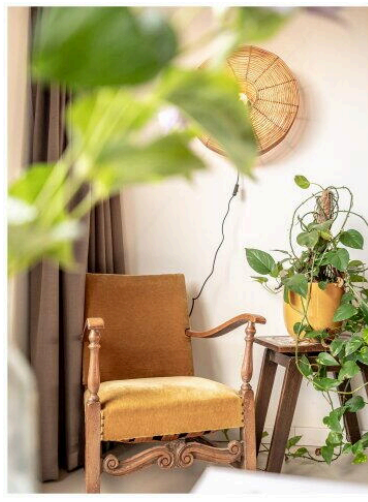

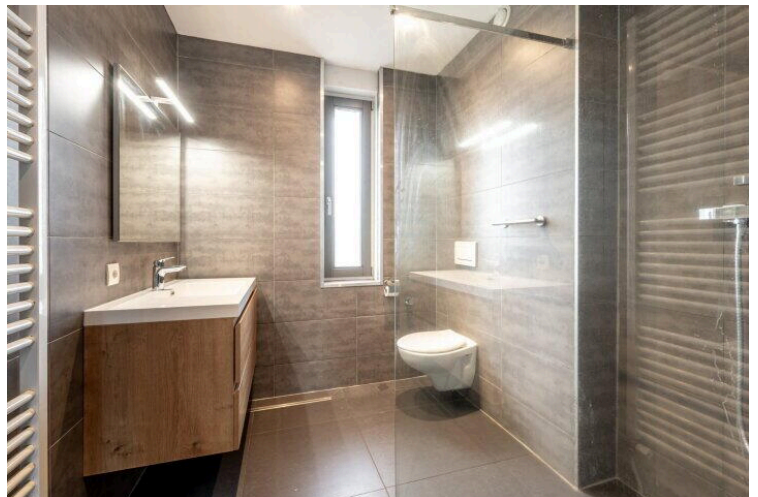
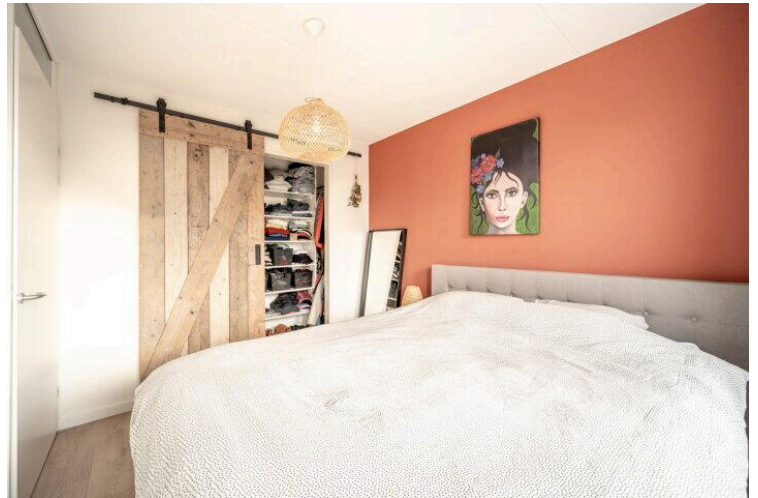
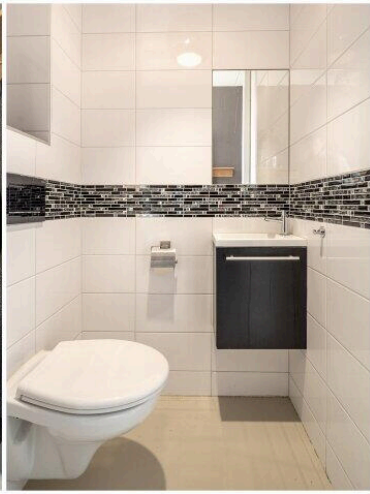

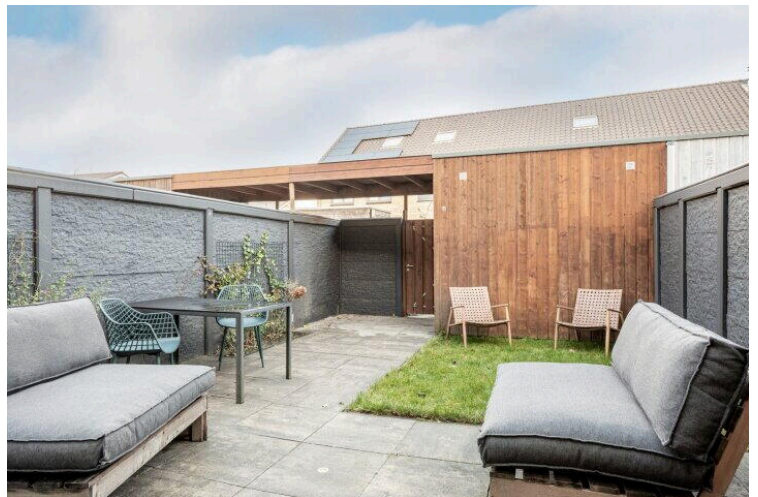
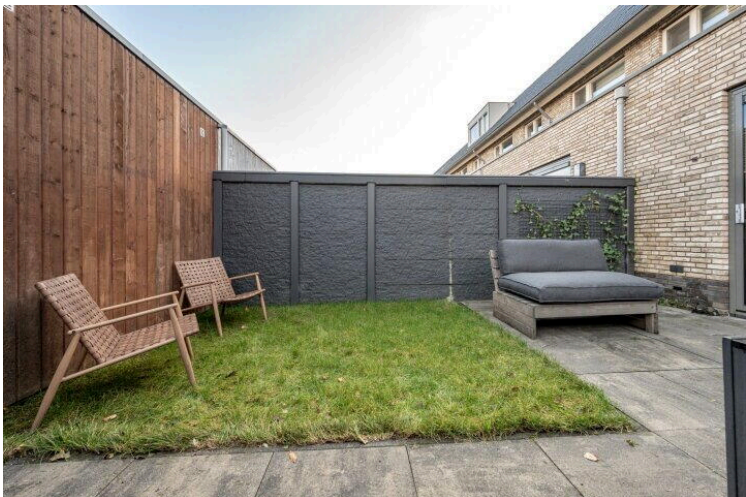
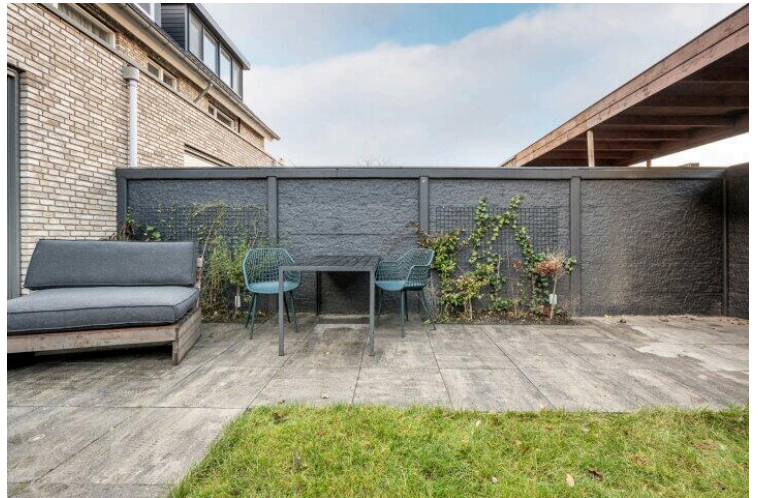
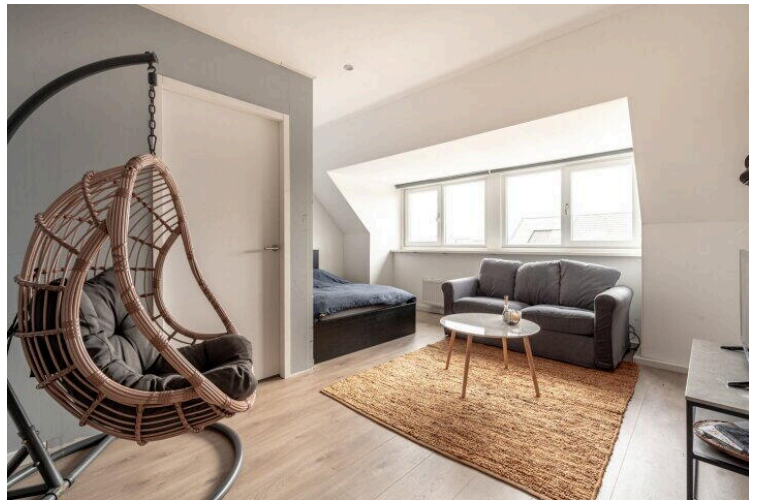

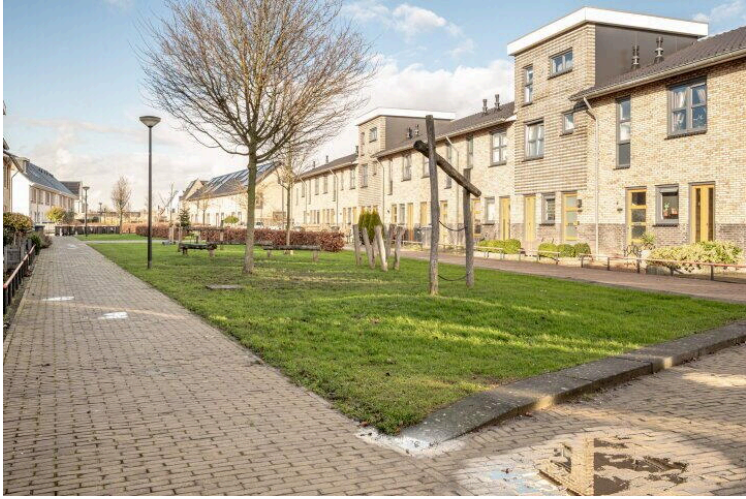

Lijst van zaken



Persoonlijke gegevens

Naam:

Adres te verkopen woning: **Penningkruidstraat 45 8245JG**

Datum:

Voor de onderstaande zaken -ongeacht of ze roerend dan wel onroerend zijn- geldt dat ze soms wel en soms niet in de woning achterblijven. De lijst is bedoeld om duidelijkheid te scheppen om discussies achteraf te voorkomen.

Let op! Indien er geen duidelijkheid bestaat omtrent een zaak en/of indien er geen nadere afspraken zijn gemaakt over een zaak betekent dit dat de betreffende zaak wordt meegenomen door verkoper en dus **niet** achterblijft in de woning.

	Blijft achter	Gaat mee	Kan worden overgenomen	n.v.t.
Woning				
Interieur				
Verlichting, te weten:				
- inbouwspots/dimmers	<input type="checkbox"/>	<input checked="" type="checkbox"/>	<input type="checkbox"/>	<input type="checkbox"/>
- losse (hang)lampen	<input type="checkbox"/>	<input checked="" type="checkbox"/>	<input type="checkbox"/>	<input type="checkbox"/>
- plafonnières	<input type="checkbox"/>	<input checked="" type="checkbox"/>	<input type="checkbox"/>	<input type="checkbox"/>
(Losse)kasten, legplanken, te weten:				
-	<input type="checkbox"/>	<input type="checkbox"/>	<input type="checkbox"/>	<input type="checkbox"/>
-	<input type="checkbox"/>	<input type="checkbox"/>	<input type="checkbox"/>	<input type="checkbox"/>
Raamdecoratie/zonwering binnen, te weten:				
- gordijnrails/ gordijnen/ vitrages/ rolgordijnen	<input type="checkbox"/>	<input type="checkbox"/>	<input checked="" type="checkbox"/>	<input type="checkbox"/>
- lamellen/ jaloezieën/ luxaflex	<input type="checkbox"/>	<input type="checkbox"/>	<input type="checkbox"/>	<input type="checkbox"/>
-	<input type="checkbox"/>	<input type="checkbox"/>	<input type="checkbox"/>	<input type="checkbox"/>
Vloerdecoratie, te weten:				
- vloerbedekking	<input checked="" type="checkbox"/>	<input type="checkbox"/>	<input type="checkbox"/>	<input type="checkbox"/>
- parketvloer/ laminaat/ houten vloer (delen)	<input checked="" type="checkbox"/>	<input type="checkbox"/>	<input type="checkbox"/>	<input type="checkbox"/>
- plavuizen/ PVC	<input type="checkbox"/>	<input type="checkbox"/>	<input type="checkbox"/>	<input type="checkbox"/>
- giervloer	<input checked="" type="checkbox"/>	<input type="checkbox"/>	<input type="checkbox"/>	<input type="checkbox"/>
(Voorzet) openhaard met toebehoren	<input type="checkbox"/>	<input type="checkbox"/>	<input type="checkbox"/>	<input type="checkbox"/>
Allesbrander	<input type="checkbox"/>	<input type="checkbox"/>	<input type="checkbox"/>	<input type="checkbox"/>
Houtkachel/ (gas) kachels	<input type="checkbox"/>	<input type="checkbox"/>	<input type="checkbox"/>	<input type="checkbox"/>
Designradiator(en)	<input checked="" type="checkbox"/>	<input type="checkbox"/>	<input type="checkbox"/>	<input type="checkbox"/>
Overig, te weten:				
- Spiegel(s) los of vast	<input checked="" type="checkbox"/>	<input type="checkbox"/>	<input type="checkbox"/>	<input type="checkbox"/>
Welke ruimtes:				
	Badkamer			
Keuken				
Keukenblok (met bovenkasten)	<input checked="" type="checkbox"/>	<input type="checkbox"/>	<input type="checkbox"/>	<input type="checkbox"/>
Keuken (inbouw)apparatuur, te weten:				
- Kookplaat/ (gas) fornuis	<input checked="" type="checkbox"/>	<input type="checkbox"/>	<input type="checkbox"/>	<input type="checkbox"/>
- afzuigkap	<input checked="" type="checkbox"/>	<input type="checkbox"/>	<input type="checkbox"/>	<input type="checkbox"/>
- (combi)-oven	<input checked="" type="checkbox"/>	<input type="checkbox"/>	<input type="checkbox"/>	<input type="checkbox"/>

Lijst van zaken



- (combi)-magnetron	<input checked="" type="checkbox"/>	<input type="checkbox"/>	<input type="checkbox"/>	<input type="checkbox"/>
- koelkast	<input checked="" type="checkbox"/>	<input type="checkbox"/>	<input type="checkbox"/>	<input type="checkbox"/>
- vriezer	<input checked="" type="checkbox"/>	<input type="checkbox"/>	<input type="checkbox"/>	<input type="checkbox"/>
- vaatwasser	<input checked="" type="checkbox"/>	<input type="checkbox"/>	<input type="checkbox"/>	<input type="checkbox"/>
- Quooker	<input type="checkbox"/>	<input type="checkbox"/>	<input type="checkbox"/>	<input type="checkbox"/>
-	<input type="checkbox"/>	<input type="checkbox"/>	<input type="checkbox"/>	<input type="checkbox"/>

Sanitair/sauna

Toilet met de volgende toebehoren:

- toiletrolhouder	<input checked="" type="checkbox"/>	<input type="checkbox"/>	<input type="checkbox"/>	<input type="checkbox"/>
- toiletborstel(houder)	<input type="checkbox"/>	<input type="checkbox"/>	<input type="checkbox"/>	<input type="checkbox"/>
-	<input type="checkbox"/>	<input type="checkbox"/>	<input type="checkbox"/>	<input type="checkbox"/>

Badkamer met de volgende toebehoren:

- wastafelmeubel	<input checked="" type="checkbox"/>	<input type="checkbox"/>	<input type="checkbox"/>	<input type="checkbox"/>
- planchet	<input checked="" type="checkbox"/>	<input type="checkbox"/>	<input type="checkbox"/>	<input type="checkbox"/>
- toiletkast	<input checked="" type="checkbox"/>	<input type="checkbox"/>	<input type="checkbox"/>	<input type="checkbox"/>
- toiletrolhouder	<input checked="" type="checkbox"/>	<input type="checkbox"/>	<input type="checkbox"/>	<input type="checkbox"/>
- toiletborstel(houder)	<input type="checkbox"/>	<input type="checkbox"/>	<input type="checkbox"/>	<input type="checkbox"/>
-	<input type="checkbox"/>	<input type="checkbox"/>	<input type="checkbox"/>	<input type="checkbox"/>

Sauna met toebehoren

	<input type="checkbox"/>	<input type="checkbox"/>	<input type="checkbox"/>	<input type="checkbox"/>
	<input type="checkbox"/>	<input type="checkbox"/>	<input type="checkbox"/>	<input type="checkbox"/>

Exterieur/installaties/veiligheid/energiebesparing

Schotel/antenne	<input type="checkbox"/>	<input type="checkbox"/>	<input type="checkbox"/>	<input type="checkbox"/>
Brievenbus	<input checked="" type="checkbox"/>	<input type="checkbox"/>	<input type="checkbox"/>	<input type="checkbox"/>
(Voordeur)bel	<input checked="" type="checkbox"/>	<input type="checkbox"/>	<input type="checkbox"/>	<input type="checkbox"/>
Alarminstallatie	<input type="checkbox"/>	<input type="checkbox"/>	<input type="checkbox"/>	<input type="checkbox"/>
(Veiligheids)sloten en overige inbraakpreventie	<input type="checkbox"/>	<input type="checkbox"/>	<input type="checkbox"/>	<input type="checkbox"/>
Rookmelders	<input checked="" type="checkbox"/>	<input type="checkbox"/>	<input type="checkbox"/>	<input type="checkbox"/>
Screens/rolluiken/ zonnescherm	<input type="checkbox"/>	<input type="checkbox"/>	<input type="checkbox"/>	<input type="checkbox"/>
CV met toebehoren	<input type="checkbox"/>	<input type="checkbox"/>	<input type="checkbox"/>	<input type="checkbox"/>
(Klok)thermostaat	<input checked="" type="checkbox"/>	<input type="checkbox"/>	<input type="checkbox"/>	<input type="checkbox"/>

Warmwatervoorziening, te weten:

- via CV-installatie	<input type="checkbox"/>	<input type="checkbox"/>	<input type="checkbox"/>	<input type="checkbox"/>
- boiler	<input type="checkbox"/>	<input type="checkbox"/>	<input type="checkbox"/>	<input type="checkbox"/>
- close-in boiler	<input type="checkbox"/>	<input type="checkbox"/>	<input type="checkbox"/>	<input type="checkbox"/>
- stadsverwarming	<input type="checkbox"/>	<input type="checkbox"/>	<input type="checkbox"/>	<input type="checkbox"/>

Mechanische ventilatie	<input checked="" type="checkbox"/>	<input type="checkbox"/>	<input type="checkbox"/>	<input type="checkbox"/>
Luchtbehandeling	<input type="checkbox"/>	<input type="checkbox"/>	<input type="checkbox"/>	<input type="checkbox"/>

Isolatievoorzieningen (voorzetramen/radiatorfolie etc.), te weten:

-	<input type="checkbox"/>	<input type="checkbox"/>	<input type="checkbox"/>	<input type="checkbox"/>
Veiligheidsschakelaar wasautomaat	<input type="checkbox"/>	<input type="checkbox"/>	<input type="checkbox"/>	<input type="checkbox"/>
Waterslot wasautomaat	<input type="checkbox"/>	<input type="checkbox"/>	<input type="checkbox"/>	<input type="checkbox"/>
Zonnepanelen stuks, bouwjaar 2016	<input checked="" type="checkbox"/>	<input type="checkbox"/>	<input type="checkbox"/>	<input type="checkbox"/>
	<input type="checkbox"/>	<input type="checkbox"/>	<input type="checkbox"/>	<input type="checkbox"/>

Lijst van zaken



Tuin

Inrichting

Tuinaanleg/bestrating	<input checked="" type="checkbox"/>	<input type="checkbox"/>	<input type="checkbox"/>	<input type="checkbox"/>
Beplanting	<input checked="" type="checkbox"/>	<input type="checkbox"/>	<input type="checkbox"/>	<input type="checkbox"/>
Buitenverlichting	<input checked="" type="checkbox"/>	<input type="checkbox"/>	<input type="checkbox"/>	<input type="checkbox"/>
Tuinhuis/buitenberging	<input checked="" type="checkbox"/>	<input type="checkbox"/>	<input type="checkbox"/>	<input type="checkbox"/>
Kasten/werkbank in tuinhuis/berging	<input checked="" type="checkbox"/>	<input type="checkbox"/>	<input type="checkbox"/>	<input type="checkbox"/>
(Broei)kas	<input type="checkbox"/>	<input type="checkbox"/>	<input type="checkbox"/>	<input type="checkbox"/>
Overige tuin, te weten:	<input checked="" type="checkbox"/>	<input type="checkbox"/>	<input type="checkbox"/>	<input type="checkbox"/>
– (sier)hek/ schutting	<input checked="" type="checkbox"/>	<input type="checkbox"/>	<input type="checkbox"/>	<input type="checkbox"/>
– vlaggenmast(houder)	<input type="checkbox"/>	<input type="checkbox"/>	<input type="checkbox"/>	<input type="checkbox"/>
– losse planten potten	<input type="checkbox"/>	<input type="checkbox"/>	<input type="checkbox"/>	<input type="checkbox"/>
– laadpaal	<input type="checkbox"/>	<input type="checkbox"/>	<input type="checkbox"/>	<input type="checkbox"/>
–	<input type="checkbox"/>	<input type="checkbox"/>	<input type="checkbox"/>	<input type="checkbox"/>

Overig

Zijn er zaken die geen eigendom zijn van verkoper omdat er sprake is van een leasecontract. Zo ja, neemt verkoper de zaak mee of moet het betreffende contract worden overgenomen?

Ja Nee Gaat mee Moet worden overgenomen

	<input type="checkbox"/>	<input type="checkbox"/>	<input type="checkbox"/>	<input type="checkbox"/>
	<input type="checkbox"/>	<input type="checkbox"/>	<input type="checkbox"/>	<input type="checkbox"/>
	<input type="checkbox"/>	<input type="checkbox"/>	<input type="checkbox"/>	<input type="checkbox"/>

Bijlage(n) over te nemen contracten:

–

–

Voor akkoord,

De opdrachtgever/verkoper,
(en echtgeno(o)t(e)/partner)

plaats en datum:

Koper,
(en echtgeno(o)t(e)/partner)

plaats en datum:

Vragenlijst over de woning

Adres van de woning: Penningkruidstraat 45 te Lelystad

1. Bijzonderheden

- a. Zijn er nadat u het perceel in eigendom hebt gekregen nog andere, eventuele aanvullende notariële of onderhandse akten opgesteld met betrekking tot het perceel? ja nee

Zo ja, welke?

.....

- b. Zijn er mondelinge of schriftelijke afspraken gemaakt over aangrenzende percelen (*denk hierbij aan regelingen voor het gebruik van een poort, schuur, garage, tuin, overeenkomsten met meerdere burens toezeggingen, erfafscheidingen*)? niet bekend ja nee

Zo ja, welke zijn dat?

.....

- c. Wijken de huidige terreinafscheidingen af van de kadastrale eigendomsgrenzen (*denk hierbij ook aan strookjes grond van de gemeente die u in gebruik heeft, of grond van u die gebruikt wordt door de burens*)? niet bekend ja nee

Zo ja, waaruit bestaat die afwijking?

.....

- d. Is een gedeelte van de woning, schuur, garage of schutting gebouwd op grond van de burens of andersom? niet bekend ja nee

Zo ja, graag nader toelichten:

.....

- e. Heeft u grond van derden in gebruik? niet bekend ja nee

Zo ja, welke grond?

.....

- f. Rusten er 'bijzondere lasten en beperkingen' op de woning en/of het perceel (*Bijzondere lasten en beperkingen kunnen privaatrechtelijke beperkingen zijn zoals (lijdende) erfdienstbaarheden (bijvoorbeeld een recht van overpad), kwalitatieve verplichtingen, kettingbedingen, vruchtgebruik, voorkeursrecht (bijvoorbeeld een eerste recht van koop), opstalrecht, erfpacht, huurkoop. Het kan ook gaan om publiekrechtelijke beperkingen zoals een aanschrijving van de gemeente in het kader van een illegale verbouwing*)?

ja nee

Vragenlijst over de woning

Zo ja, welke?

Zie bewijs van eigendom

g. Is de Wet voorkeursrecht gemeenten van toepassing? ja nee

h. Is er een anti-speculatiebeding en/of zelfbewoningsplicht van toepassing op de woning? ja nee

Zo ja, hoe lang nog?
.....

i. Is er sprake van een beschermd stads- of dorpsgezicht of loopt er een procedure tot aanwijzing daartoe? ja nee

Is er sprake van een gemeentelijk-, provinciaal-of rijksmonument of loopt er een procedure tot aanwijzing daartoe? ja nee

Is er volgens het bestemmingsplan sprake van een beeldbepalend of karakteristiek object? ja nee

j. Is er sprake (geweest) van ruilverkaveling? ja nee

Zo ja, moet u hiervoor ruilverkavelingsrente betalen? ja nee

Zo ja, hoeveel en voor hoe lang?

Bedrag: €

Duur: ...

k. Is er sprake van onteigening? ja nee

l. Is de woning of de grond geheel of gedeeltelijk verhuurd of bij anderen in gebruik? n.v.t. ja nee

Zo ja:

Is er een huurcontract/ gebruiksovereenkomst? ja nee

Indien er geen contract of overeenkomst is, beschrijf hieronder wat (mondeling) met de huurder/ gebruiker is afgesproken:
.....

Welk gedeelte is verhuurd/ in gebruik gegeven?
.....

Welke delen vallen onder gezamenlijk gebruik?
.....

Vragenlijst over de woning

Welke zaken zijn van de huurder en mag hij verwijderen bij ontruiming
(bijvoorbeeld geiser, keuken, lampen)?

.....

Heeft de huurder een waarborgsom gestort? ja nee

Zo ja, hoeveel? €

.....

Heeft u nog andere afspraken met de huurders gemaakt? ja nee

Zo ja, welke?

.....

m. Is er over de woning een geschil/procedures gaande, al dan niet bij
de rechter, huurcommissie of een andere instantie (bijvoorbeeld
onteigening/kwesties met burens, zoals erfdiensbaarheden,
recht van overpad, erfafscheidingen e.d.)?

ja nee

Zo ja, welke is/zijn dat?

.....

n. Is er bezwaar gemaakt tegen de waardebeschikking WOZ?

ja nee

Zo ja, toelichting:

.....

o. Zijn er door de overheid of nutsbedrijven verbeteringen of
herstellingen voorgeschreven of aangekondigd die nog niet naar
behoren zijn uitgevoerd?

ja nee

Zo ja, welke?

.....

p. Zijn er in het verleden subsidies of premies verstrekt die bij
verkoop van de woning voor een deel kunnen worden
terugggevorderd?

ja nee

Zo ja, welke?

.....

q. Is de woning onbewoonbaar verklaard of in het verleden ooit
onbewoonbaar verklaard geweest?

ja nee

Zo ja, waarom?

.....

Vragenlijst over de woning

- r. Is er bij verkoop sprake van een omzetbelastingheffing (bijvoorbeeld omdat het een voormalig bedrijfsonroerendgoed is, of een woning met praktijkgedeelte, of omdat u pas ingrijpend verbouwd hebt)? ja nee

Zo ja, waarom?

.....

- s. Hoe gebruikt u de woning nu (bijvoorbeeld woning, praktijk, winkel opslag)? Wonen
- Is dat gebruik volgens de gemeente toegestaan? ja nee
- Zo nee, heeft de gemeente dit strijdige gebruik wel eens bij u aangekaart? ja nee
- Hoe heeft de gemeente dit strijdige gebruik bij u aangekaart?
-

2. Gevels

- a. Is er sprake (geweest) van vochtdoorslag of aanhoudend vochtige plekken op de gevels? ja nee
- Zo ja, waar?
-

- b. Zijn er (gerepareerde) scheuren/beschadigingen in/aan de gevels aanwezig? ja nee
- Zo ja, waar?
-

- c. Zijn de gevels tijdens de bouw geïsoleerd? niet bekend ja nee
- Zo nee, zijn de gevels daarna (deels) geïsoleerd? niet bekend ja nee
- Zo ja, wanneer heeft de isolatie van de gevels plaatsgevonden en met welk isolatiemateriaal?
-

Heeft u een certificaat of bewijs van het na-isoleren? ja nee

Is er sprake van volledige isolatie? niet bekend ja nee

Zo nee, welke delen van de gevels zijn er niet geïsoleerd?

.....

- d. Zijn de gevels ooit gereinigd? niet bekend ja nee
- Zo ja, volgens welke methode en wanneer?
-

Vragenlijst over de woning

3. Dak(en)

- a. Hoe oud zijn de daken ongeveer? Vanaf bouw van de woning

Platte daken:

niet bekend

Overige daken:

niet bekend

- b. Heeft u last van daklekkages (gehad)?

ja nee

Zo ja, waar?

.....

- c. Zijn er in het verleden gebreken geconstateerd aan de dakconstructie zoals scheve, doorbuigende, krakende, beschadigde en/of aangetaste dakdelen?

ja nee

Zo ja, waar?

.....

- d. Heeft u het dak al eens (gedeeltelijk) laten vernieuwen c.q. laten repareren?

ja nee

Zo ja, welk (gedeelte van het) dak en waarom?

.....

- e. Is het dak tijdens de bouw geïsoleerd?

Platte daken:

niet bekend ja nee

Overige daken:

niet bekend ja nee

Zo nee, is het dak daarna geïsoleerd?

Platte daken:

niet bekend ja nee

Overige daken:

niet bekend ja nee

Zo ja, wanneer heeft de isolatie plaatsgevonden en met welk isolatiemateriaal? Tijdens de bouw van de woning

.....

Heeft u een certificaat of bewijs van het na-isoleren?

ja nee

Is er sprake van volledige isolatie?

Platte daken:

niet bekend ja nee

Overige daken:

niet bekend ja nee

Zo nee, welke delen zijn er niet geïsoleerd?

.....

Vragenlijst over de woning

- f. Zijn de regenwaterafvoeren lek of verstopt? ja nee

Zo ja, toelichting:

.....

- g. Zijn de dakgoten lek of verstopt? ja nee

Zo ja, toelichting:

.....

4. Kozijnen, ramen en deuren

- a. Van welk materiaal zijn de buitenkozijnen gemaakt (*bijvoorbeeld hout, kunststof of aluminium of een andersoortig materiaal*)?

.....

- b. Wanneer zijn de buitenkozijnen, ramen en deuren voor het laatst geschilderd? Voor dat ik de woning betreden heb

.....

Is dit gebeurd door een erkend schildersbedrijf? ja nee

Zo ja, door wie? Geen idee

.....

- c. Functioneren alle scharnieren en sloten? ja nee

Zo nee, toelichting:

.....

- d. Zijn voor alle afsluitbare deuren, ramen etc. sleutels aanwezig? ja nee

Zo nee, voor welke deuren, ramen etc. niet?

.....

- e. Is er sprake van isolerende beglazing? ja nee

Zo ja, welk type glas (*bijvoorbeeld HR, HR+, HR++ of HR+++*, zie de glassponning waarin doorgaans staat vermeld welke type glas er is geplaatst)?

.....

Is er sprake van isolerende beglazing in de gehele woning? ja nee

Zo nee, welke ramen zijn niet geïsoleerd?

.....

Vragenlijst over de woning

- f. Is er bij de isolerende beglazing sprake van condensvorming tussen het glas (*denk aan lekkende ruiten*)? ja nee
Zo ja, waar?
.....

5. Vloeren, plafonds en wanden

- a. Is er sprake (geweest) van vochtdoorslag of optrekkend vocht op de vloeren, plafonds en/of wanden? ja nee
Zo ja, waar?
.....

- b. Is er sprake (geweest) van schimmelvorming op de vloeren, plafonds en/of wanden? ja nee
Zo ja, waar?
.....

- c. Zijn er (gerepareerde) of (verborgen) scheuren en/of beschadigingen in/aan vloeren, plafonds en/of wanden aanwezig? ja nee
Zo ja, waar?
.....

- d. Hebben zich in het verleden problemen voorgedaan met de afwerkingen (*bijvoorbeeld loszittend tegelwerk, loslatend behang of spuitwerk, holklinkend of loszittend stucwerk, etc.*)? ja nee
Zo ja, waar?
.....

- e. Is er sprake (geweest) van gebreken aan de vloerconstructie, zoals scheve, doorbuigende, krakende, beschadigde en/of aangetaste vloerdelen? ja nee
Zo ja, waar?
.....

- f. Is er sprake van vloerisolatie? niet bekend ja nee
Zo ja, wanneer heeft de isolatie van de vloer plaatsgevonden en met welk isolatiemateriaal?
.....

Vragenlijst over de woning

Heeft u een certificaat of bewijs van het na-isoleren? ja nee

Is er sprake van volledige isolatie? niet bekend ja nee

Zo nee, welke delen zijn er niet geïsoleerd?

.....

6. Fundering, kruipruimte en kelder

a. Is er sprake (geweest) van gebreken aan de fundering? niet bekend ja nee

Zo ja, waar?

.....

b. Is de kruipruimte toegankelijk? ja nee

Is de kruipruimte droog? meestal ja nee

Zo nee of meestal, toelichting:

.....

c. Is er sprake van vochtdoorslag door de kelderwand? soms ja nee

Zo ja of soms, toelichting?

.....

d. Is de grondwaterstand in de afgelopen jaren waarneembaar gewijzigd of is er sprake van wateroverlast geweest? ja nee

Zo ja, heeft dit tot problemen geleid in de vorm van water

in de kruipruimte c.q. kelder? n.v.t. ja nee

Zo nee, tot wat voor andere problemen heeft dit geleid?

.....

7. Installaties

a. Wat voor warmte-installatie(s) is/zijn er aanwezig in de woning (*bijvoorbeeld cv-installatie, WTW-systeem, WKO-systeem, (hybride) warmtepomp, airconditioning, zonneboiler, elektrische boiler, pelletkachel dan wel een andere installatie*)? *stadsverwarming*

.....

Is/zijn de installatie(s) eigendom? ja nee

Zo nee, toelichting (*bijvoorbeeld de installatie(s) is/ zijn gehuurd*

of geleased. Tevens huur-/leaseprijs vermelden): *Hoort bij de stadverwarming?*

.....

Merk van de installatie(s):

.....

Vragenlijst over de woning

Type(nummer) van de installatie(s):

.....

Installatiedatum van de installatie(s):

.....

Op welke datum is/zijn deze installatie(s) voor het laatst onderhouden?

.....

Is het onderhoud uitgevoerd door een erkend bedrijf?

ja nee

Zo ja, door wie? Ennatuurlijk

.....

- a. Zijn er de afgelopen tijd zaken opgevallen ten aanzien van de installatie(s) (bijvoorbeeld de cv-installatie moet meer dan 1 keer per jaar bijgevuld worden of de installatie functioneert niet goed)?

ja nee

Zo ja, wat is u opgevallen?

.....

- b. Zijn er radiatoren die niet warm worden?

ja nee

Zo ja, welke?

.....

- c. Zijn er radiatoren of (water)leidingen die lekken?

ja nee

Zo ja, waar en welke?

.....

- d. Zijn er radiatoren of (water)leidingen die ooit zijn bevroren?

ja nee

Zo ja, waar?

.....

Heeft u vloerverwarming in de woning?

ja nee

Zo ja, betreft dit elektrische vloerverwarming, vloerverwarming met warm water of anders?

elektrisch warm water

overig, namelijk:

.....

Waar bevindt zich de elektrische vloerverwarming?

n.v.t.

Waar bevindt zich de vloerverwarming met warm water? Beneden verdieping

n.v.t.

Waar bevindt zich de overige vloerverwarming?

n.v.t.

- e. Zijn er vertrekken die niet (goed) warm worden?

ja nee

Zo ja, welke?

Vragenlijst over de woning

-
- f. Heeft de woning zonnepanelen die uw eigendom zijn? ja nee
Heeft de woning zonnepanelen die worden gehuurd of geleased? ja nee
Kan het huurcontract/ leasecontract worden overgenomen
door koper? niet bekend ja nee
Zo ja, dan overnamecontract opvragen.
-

Hoeveel zonnepanelen zijn er aanwezig?

Aantal:**6**.....

Zo ja, blijven de zonnepanelen achter? nader overeen te komen ja nee

Wat is de capaciteit van één zonnepaneel? (*De capaciteit van zonnepanelen wordt uitgedrukt in Wattpiek (Wp). Bijvoorbeeld één zonnepaneel levert 390 Wp*)

.....

Functioneren alle zonnepanelen? niet bekend ja nee

Wat is het merk/ type van de zonnepanelen?

.....

Maakt u gebruik van een app om de opbrengst van de zonnepanelen te bekijken? ja nee

Zo ja, welke? Vattenfal

.....

In welk jaar zijn de zonnepanelen geplaatst en door wie?

Jaar: **na de bouw van het huis**.....

Installateur:**Weet ik niet**.....

Is de btw over het aankoopbedrag teruggevraagd van de belastingdienst? ja nee

Hoeveel stroom heeft u het afgelopen jaar opgewekt?

Jaar:**2024**

Aantal kWh: Ik heb 1297 kWh en 1086 terug geleverd, mijn netto verbruik is 211 kWh

Kosten zijn afgelopen jaar 1 euro geweest

Hoe lang zit er nog fabrieksgarantie op de zonnepanelen?

Vragenlijst over de woning

- Zijn de zonnepanelen aangeschaft met subsidie? ja nee
Zo ja, moet de subsidie worden terugbetaald? n.v.t. ja nee
Zo ja, welk bedrag moet worden terugbetaald? €

- g. In welk jaar zijn voor het laatst de aanwezige schoorsteenkanalen/rookgasafvoeren geveegd/gereinigd? Voordat ik het huis kocht

.....

- h. Wanneer heeft u de aanwezige schoorsteenkanalen voor het laatst gebruikt?

.....

- Is de trek van aanwezige schoorsteenkanalen goed? niet bekend ja nee

- i. Zijn er onderdelen van de elektrische installatie vernieuwd (*onder de elektrische installatie wordt verstaan alle elektra leidingen/ schakelaars stopcontacten, meterkast e.d.*)? niet bekend ja nee
Zo ja, wanneer en welke onderdelen?

.....

- Zijn er gebreken aan de elektrische installatie? ja nee
Zo ja, welke?

.....

- j. Is er een laadpaal aanwezig voor een elektrische auto? ja nee
Zo ja, blijft deze achter? nader overeen te komen ja nee

- k. Is er mechanische ventilatie of een soortgelijk systeem aanwezig? ja nee
Zo ja, functioneert dit systeem naar behoren? ja nee

Zo nee, toelichting:

.....

Wanneer is dit systeem voor het laatst onderhouden? Geen idee

.....

Hoe oud is dit systeem ongeveer? Bouw van het huis

.....

- l. Is er een domoticasysteem of een soortgelijk systeem

Vragenlijst over de woning

aanwezig (*Een domoticasysteem bedient de verwarming, verlichting, verwarming, audio, ventilatie e.d. automatisch*)?

ja nee

Zo ja, functioneert dit systeem naar behoren?

ja nee

Zo nee, toelichting:

.....

Hou oud is dit systeem ongeveer?

.....

m. Zijn er rookmelders op ieder verdieping aanwezig?

ja nee

Zo ja, hoe oud zijn de rookmelders ongeveer?

.....

8. Sanitair, riolering en keuken

a. Zijn er beschadigingen aan wastafels, douche, bad, toiletten, gootstenen en kranen?

ja nee

Zo ja, welke?

.....

b. Hoe oud is de badkamer ongeveer? Bouw woning

.....

c. Lopen de afvoeren van wastafels, douche, bad, toiletten, gootstenen en kranen goed door?

ja nee

Zo nee, welke niet?

.....

d. Is de woning aangesloten op het gemeentelijke riool?

ja nee

e. Zijn er gebreken (geweest) aan de riolering, zoals breuken, stankoverlast, lekkages, etc.?

ja nee

Zo ja, welke?

.....

f. Is er een andere voorziening, zoals een septictank, beerput of dergelijk aanwezig?

niet bekend ja nee

Zo ja, wat is er aanwezig en hoe dient dit te worden onderhouden?

.....

Vragenlijst over de woning

- g. Van welk jaar dateert de keukenopstelling ongeveer? Keuken kastjes gelijk aan de bouw van de woning. Het granieten blad en extra kast opstelling 2021, rest van de keuken direct na de bouw.

.....

- h. Van welk jaar dateert de inbouwapparatuur ongeveer? Bouw woning. Vaatwasser ¾ jaar oud

.....

Functioneert alle inbouwapparatuur? ja nee

Zo nee, welk inbouwapparaat functioneert niet?

- i. Heeft u een kokend water kraan (bijvoorbeeld een Quooker kraan of een soortgelijke kraan)? ja nee

Zo ja, functioneert deze kraan naar behoren en hoe oud is deze kraan ongeveer?

.....

9. Diversen

- a. Wat is het bouwjaar van de woning? 2016

.....

- b. Zijn er asbesthoudende materialen in/op de woning/ bijgebouw(en) aanwezig (bijvoorbeeld asbest zeil, een asbestplaat die onder en/of achter de CV ketel is geplaatst, asbesthoudend isolatiemateriaal om de verwarmingsbuis, asbesthoudend koord bij oude cv-ketels/gaskachels, asbestgolfplaten e.d.)?

niet bekend ja nee

Zo ja, welke en waar?

.....

- c. Blijft er in de woning zeil achter, al dan niet vastgelijmd, dat is aangeschaft tussen 1955 en 1982? niet bekend ja nee

- d. Is er sprake van loden leidingen in de woning? niet bekend ja nee
Zo ja, waar?

.....

- e. Is er een Japanse duizendknoop aanwezig in de tuin? (Een Japanse duizendknoop is een exotische plant, welke moeilijk te verwijderen is. De sterke wortelstokken en stengels van de Japanse duizendknoop zijn in staat om schade te veroorzaken aan gebouwen, leidingen en wegen) niet bekend ja nee

Vragenlijst over de woning

- f. Is er in puin/asbest afval in de grond/tuin aanwezig? niet bekend ja nee
- g. Heeft u elders lekkages gehad (*dus los van het dak/sanitair/riolering*)? niet bekend ja nee
- h. Is de grond verontreinigd? niet bekend ja nee
Zo ja, is er een onderzoeksrapport? n.v.t. ja nee
Zo ja, heeft de gemeente/provincie een onderzoeks- of saneringsbevel opgelegd? n.v.t. ja nee
- i. Is er een olietank aanwezig of aanwezig geweest? niet bekend ja nee
Zo ja, is deze gesaneerd/verwijderd? n.v.t. ja nee
Als deze is gesaneerd, waar is de olietank op het perceel gesitueerd?
Is er een Kiwa-certificaat aanwezig? n.v.t. ja nee
- j. Is er sprake van overlast door ongedierte in of (rond)om de woning (*denk aan muizen, ratten, kakkerlakken, etc.*)? ja nee
Zo ja, waar?
.....
- k. Is de woning aangetast door houtworm, boktor, ander ongedierte of zwam? niet bekend ja nee
Zo ja, waar?
.....
- Zo ja, is deze aantasting al eens behandeld? n.v.t. ja nee
Zo ja, wanneer en door welk bedrijf?
.....
- l. Is er sprake van chlorideschade (betonrot) (*betonrot komt vooral voor in kruipruimtes van woningen gebouwd tussen 1965 en 1981 die voorzien zijn van betonnen vloerelementen van het merk Kwaaitaal of Manta. Ook andere beton- elementen - bijvoorbeeld balkons - kunnen aangetast zijn*)? niet bekend ja nee
Zo ja, waar?
.....
- m. Hebben er verbouwingen en/of bijbouwingen plaatsgevonden

Vragenlijst over de woning

in en/of om de woning? ja nee

Zo ja, welke ver-/bijbouwingen, in welk jaartal en door welk bedrijf zijn deze uitgevoerd?

2016 dakkapel, door daktechniek, 2021 inloop kasten.

.....

n. Zijn er verbouwingen of uitbreidingen uitgevoerd zonder omgevingsvergunning (voorheen bouwvergunning)? niet bekend ja nee

Zo ja, welke?

.....

o. Is er sprake van glasvezel internet? niet bekend ja nee

p. Bent u in het bezit van een definitief energieprestatiecertificaat/energielabel? ja nee

Zo ja, welke label?

.....

11. Vaste lasten

a. Hoeveel betaalde u voor de laatste aanslag onroerendezaakbelasting? Hoeveel betaalde u voor de laatste aanslag gemeentelijke belastingen (zoals rioolheffing en afvalstoffenheffing e.d.)? € 100

b. Belastingjaar: 2024

c. Wat is de WOZ-waarde? € 462.000
Peiljaar:

d. Hoeveel betaalde u voor de laatste aanslag waterschapslasten? € 49,51
Belastingjaar: 2024

e. Welke voorschotbedragen betaalt u maandelijks aan de nutsbedrijven?

Gas: € 0

Elektra: € 1 euro

Water: € 25

Stadsverwarming: € 200

Anders: €

Vragenlijst over de woning

Wat is uw jaarverbruik voor gas/ elektriciteit en water?

Gas	m3	: 0
Elektriciteit hoog	kWh	:
Elektriciteit laag	kWh	: _____
Elektriciteit totaal	kWh	:
Water	m3	: 169
Stadsverwarming	GJ	: ?
Anders:		:

Met hoeveel bewoners bewoonde u de woning? aantal: 2 bewoners

Ik heb 1717 KWH gebruikt en 1311 terug geleverd, mijn netto verbruik is 406 KWH
Kosten zijn afgelopen jaar 1 euro geweest

- f. Zijn er lease- en/of huurkoopcontracten (*bijvoorbeeld keuken, kozijnen, cv-ketel, etc.*)? ja nee
Zo ja, welke?

.....

Zijn deze contracten overdraagbaar op de koper? *Let op! Veel lease- en huurkoopcontracten zijn niet langer overdraagbaar op een koper. Neem hiervoor contract op met de betreffende leverancier.*

ja nee

Hoe lang lopen de contracten nog en wat is de eventuele afkoopsom?

Afkoopsom:

€ ...

Duur:

- g. Als er sprake is van erfpacht of opstalrecht:

Hoe hoog is dan de canon per jaar?

€

Heeft u alle canons betaald?

n.v.t.

ja

nee

Is de canon afgekocht?

n.v.t.

ja nee

Zo ja, tot wanneer?

.....

- h. Heeft u alle gemeentelijke belastingen die u verschuldigd bent al betaald?

ja nee

Zijn er variabele bedragen voor gemeenschappelijke poorten, inritten of terreinen?

ja nee

Zo ja, hoe hoog en waarvoor?

€

Vragenlijst over de woning

- i. Heeft u, om in de straat te parkeren, een parkeervergunning nodig? ja nee
Hoeveel parkeervergunningen kunnen er maximaal worden aangevraagd?
Wat zijn de kosten voor deze parkeervergunning(en) per jaar? €

11. Garanties

Zijn er lopende onderhoudscontracten en/of garantieregelingen overdraagbaar aan de koper? (zoals dakbedekking, cv-installatie, dubbele beglazing, etc.)

ja nee

Zo ja, welke? Alle papieren van de bouw van het huis zijn aanwezig.

.....

12. Nadere informatie (overige zaken die de koper naar uw mening moet weten):

.....

13. Extra vragen door makelaarskantoor zelf geformuleerd

.....

niet bekend ja nee

INFORMATIEF KARAKTER VRAGENLIJST

De vragenlijst geeft vorm, inhoud en structuur aan de mededelingsplicht van verkoper. De mededelingsplicht strekt niet verder dan dat verkoper ten tijde van het sluiten van de overeenkomst aan de koper mededeelt wat hem bekend is omtrent het appartement. De vragenlijst beoogt geen garanties te geven, maar heeft een informatief karakter.

ONDERTEKENING

Verkoper(s) verklaart/verklaren alle hem/haar bekende feiten te hebben vermeld in dit formulier. Verkoper is zich ervan bewust dat hij/zij bij een niet juiste en/of volledige vermelding van feiten het risico loopt om aansprakelijk gesteld te worden door de koper. Verkoper verklaart de woning tot de eigendomsoverdracht op een manier te zullen bewonen en onderhouden welke in het maatschappelijk verkeer als gebruikelijk wordt beschouwd.

Ondergetekende(n) verkla(a)r(t)(en) voorgaande vragen volledig en naar waarheid te hebben ingevuld:

Handtekening:

Handtekening:

Penningkruidstraat 45

www.peningkruidstraat45.nl

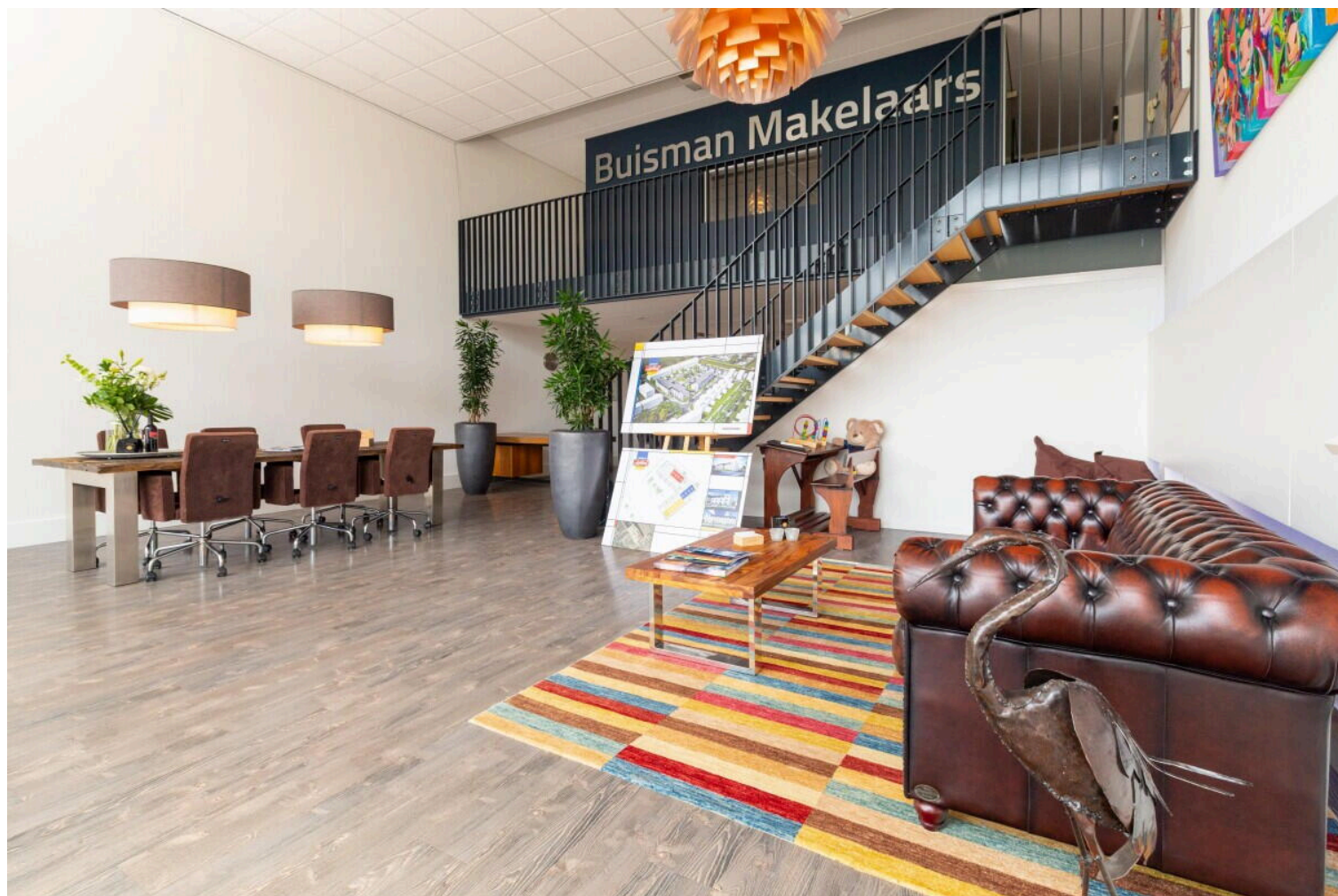

Buisman Makelaars

Zilverparkkade 15
8232 WJ, Lelystad

www.buismanmakelaars.nl
0320 - 202 040

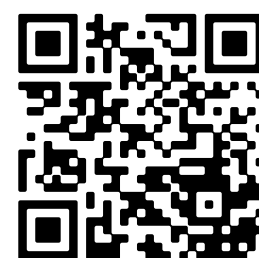

Scan Mij!